



ISCHIA FESTIVAL DELLA NATURA

II EDIZIONE

BIOFILIA

INCLINAZIONE NATURALE ALLA VITA

14/17 ottobre 2021

Attività sportive

Convegni (declinazioni sul tema)

Per la partecipazione, nel rispetto della normativa anticovid (posti limitati), è necessario accreditarsi entro il giorno prima. Per info e prenotazioni relative all'accesso al convegno ed alle escursioni, telefonare alla segreteria organizzativa al **342 8288798**.
Le escursioni sono gratuite per i soci CAI. I non soci CAI possono partecipare versando la quota di € 11,50 per la copertura assicurativa. Per tutte le attività sportive invece richiesta di informazioni e prenotazioni vanno fatte telefonando al numero associato all'attività di interesse.

scarica il
programma



caischia.it





ISCHIA FESTIVAL DELLA NATURA
II EDIZIONE

BIOFILIA

INCLINAZIONE NATURALE ALLA VITA

14/17 ottobre 2021

14 ottobre

Convegno

Ore 16:00 Torre di Guevara (Ischia)

- **Saluti istituzionali**

Dott. Enzo Ferrandino
Sindaco Comune di Ischia

Raffaele Luise
Presidente CAI Campania

- **Introduce e modera:**

Giovannangelo De Angelis
Reggente CAI Ischia

- **Presentazione Carta Escursionistica CAI Isola d'Ischia**

Alfonso De Cesare
Presidente CAI - OTTO Campania

Umberto Del Vecchio
Presidente CAI Napoli

Lucilla Monti e Paola Napolitano
Regione Campania, progetto CARG Ischia

Francesco Mattera
CAI Ischia

- **Fitoalimurgia**

Roberto Vetromile
Foraging Teacher

Silvia D'Ambra
Fiduciaria Slow Food Ischia

Luciana Morgera
Borsa Verde 3.0

- **Presentazione del progetto "Cammino dei Feaci"**

Gianmaria Beer, Matteo Carzaniga
Domenico Petrucci
Politecnico di Milano

- **Mostra fotografica**

Michelangelo Ambrosini
"Wildlife Ischia"





ISCHIA FESTIVAL DELLA NATURA

II EDIZIONE

BIOFILIA

INCLINAZIONE NATURALE ALLA VITA

14/17 ottobre 2021

15 ottobre

Attività sportive

Ore 08:30 Sentiero 501 (sentiero del tufo verde) e piante aromatiche in compagnia di Roberto Vetromile

Partenza dal piazzale del belvedere di Serrara,
sosta pranzo con piante raccolte presso Miscillo sapori.
Per info menù costi e prenotazioni del pranzo: 333 2521882

Ore 09:30 Nuoto-trekking

In collaborazione con Diving Agency ASD
Per info e prenotazioni: 333 3524263

Convegno

Ore 16:00 Torre di Guevara (Ischia)

Introduce e modera:

Maria Cristina Buia
Stazione Zoologica A. Dohrn

- **ECOLOGIA:** Giuseppe Barbiero
Ecologo Università della Valle d'Aosta
La biofilia come adattamento evolutivo.
- **ANTROPOLOGIA:** Ciro Cenatiempo
Giornalista
Bio-follia: il paradosso di Ischia.
- **PERMACULTURA:** Marco Matera
Docente di Permacultura
Permacultura umana
- **AGRICOLTURA:** Ischia Futuro Vegetale
Tirocinanti Master Futuro Vegetale UNIFI
**Presentazione modello Ischia
Agro/Economico/Sociale**

Per info e prenotazioni relative all'accesso al convegno ed alle escursioni, telefonare alla segreteria organizzativa almeno un giorno prima al **342 8288798**.

Le escursioni sono gratuite per i soci CAI. I non soci CAI possono partecipare versando la quota di € 11,50 per la copertura assicurativa. Per tutte le altre attività sportive le richieste di informazioni e prenotazioni vanno fatte telefonando al numero associato all'attività di interesse.





ISCHIA FESTIVAL DELLA NATURA
II EDIZIONE

BIOFILIA

INCLINAZIONE NATURALE ALLA VITA

14/17 ottobre 2021

16 ottobre

Attività sportive

Ore 08:30 Sentiero 503 (sentiero Piano Liguori)

Partenza dal piazzale antistante la chiesa di Campagnano, arrivo per ora di pranzo al castello Aragonese (pranzo libero).

Ore 10:00 III Ed. ArrampiCAI ad Ischia

In collaborazione con Ischia Verticale ASD e Ischia Adventure Park
Per info e prenotazioni: 339 4279374

Ore 10:00 Cicloescursione intorno all'Epomeo

In collaborazione con Ischia MTB Flowing
Per info: 338 6203437

Convegno

Ore 16:00 Torre di Guevara (Ischia)

Introduce e modera: Ida Ferrandino
Università degli Studi di Napoli Federico II

- **BIOLOGIA:** Marco Guida
Università degli Studi di Napoli Federico II
Acque termali di Ischia, comunità microbiche e benefici igienico-sanitari all'utilizzo.
- **ARCHITETTURA;** Marino Fantin
CEO Daku Italia
Il tetto-giardino come risposta ai cambiamenti climatici
- **ECONOMIA:** Pasquale Persico e Lucio Scandizzo
Economisti
Indotto del turismo esperienziale
- **FILOSOFIA:** Raffaele Mirelli
Filosofo
Perché un festival della natura: Ischia nel futuro dell'isola verde

Per info e prenotazioni relative all'accesso al convegno ed alle escursioni, telefonare alla segreteria organizzativa almeno un giorno prima al **342 8288798**.

Le escursioni sono gratuite per i soci CAI. I non soci CAI possono partecipare versando la quota di € 11,50 per la copertura assicurativa. Per tutte le altre attività sportive le richieste di informazioni e prenotazioni vanno fatte telefonando al numero associato all'attività di interesse.





ISCHIA FESTIVAL DELLA NATURA
II EDIZIONE

BIOFILIA

INCLINAZIONE NATURALE ALLA VITA

14/17 ottobre 2021

17 ottobre

Attività sportive

Ore 9:00 Battesimi del mare con bombole

In collaborazione con Diving Agency ASD
Per info: 333 3524263

Ore 08:30 Sentiero 511

Partenza dal parco termale Castiglione,
arrivo presso Miscillo sapori per partecipare alla festa finale

Ore 10:00 III Ed. ArrampiCAI ad Ischia

In collaborazione con Ischia Verticale ASD e Ischia Adventure Park
Per info e prenotazioni: 339 4279374

Ore 11:00 Gara di trial da Forio all'Epomeo

In collaborazione con l'Ass. Forti e Veloci
Per info: 347 3437612

Ore 10:00 Veleggiata da Ischia a S. Angelo

In collaborazione con la Lega Navale di Ischia
Per info: 339 6626900

Ore 11:00 Cicloescursione

In collaborazione con Cicli Scotto
Per info: 328 2232510

Per info e prenotazioni al pranzo finale (posti limitati secondo normativa) telefonare al numero **333 252 1882**.
Per la partecipazione alle altre attività sportive le richieste di informazioni e prenotazioni vanno fatte telefonando al numero associato all'attività di interesse.





ISCHIA FESTIVAL DELLA NATURA
II EDIZIONE

BIOFILIA

INCLINAZIONE NATURALE ALLA VITA

14/17 ottobre 2021

17 ottobre

FESTA FINALE

Modera: il vino

Ore 13:30 Miscillo sapori (Serrara Fontana)

Menu prandiale (su prenotazione)

Zeppoline, fagioli, pasta e patate,
salsiccia e insalata, acqua e vino

Costo: 20€

Menu musical-letterale "Biofilia InCantata"
(accesso libero)

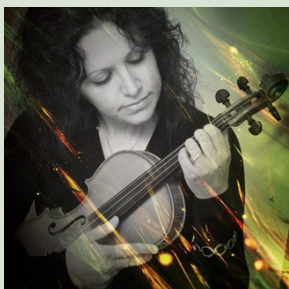

Pina Trani

Violino



Denis Trani

Chitarra e voce



Ivan Matarese

Tammorra



I lettori ad Alta Voce

letture a cura
del circolo

LaAV Isola d'Ischia



CORO CAI ISCHIA

Il Coro della sottosezione

Per info e prenotazioni ai pranzi (posti limitati secondo normativa anticovid) telefonare al **333 2521882**.